Geen afbeeldingen? Webversie

DRCG nieuws zomer 2025

Dit is het **DRCG** e-bulletin van de zomer van 2025. Dit bulletin is bedoeld voor alle professionals en geïnteresseerden die betrokken zijn bij de behandeling van patiënten met niercelcarcinoom. Om beter informatie te kunnen verspreiden, brengt de DRCG eens per kwartaal een DRCG e-bulletin uit.

In deze nieuwsbrief vindt u onder meer informatie over de DRCG, het DRCG-bestuur, de MIS en de Research-groep, de launch van de nierkanker app, ontwikkelingen IZA voor niercelcarcinoom, het DRCG multidisciplinaire jaarsymposium, de verpleegkundig specialisten nierkanker, 2-e lijns studies en de patiëntenvereniging PBNK.
Mocht u informatie via deze nieuwsbrief willen delen en/of vragen, opmerkingen hebben, dan kunt u contact opnemen met de redactie via info@drcg.nl.

Met vriendelijke groet, het DRCG bestuur,

Paul Hamberg en Patricia Zondervan (voorzitters)
Maureen Aarts
Axel Bex
Deirdre Bochove-Overgaauw
Metin Tascilar.

De DRCG werkt inhoudelijk onafhankelijk en wordt mede mogelijk gemaakt dankzij support van de volgende sponsors:

De podcastserie met Rachel Giles is terug, boordevol inzichten van nationale experts. Er zijn nieuwe afleveringen beschikbaar waarin we de meest actuele en relevante ontwikkelingen op het gebied van niercelkanker bespreken.

Luister naar de nieuwe podcasts en blijf op de hoogte van de laatste stand van zaken.

Aflevering 9:

Arts-onderzoeker Cato Bresser (St. Antonius Ziekenhuis), internist-oncoloog Dr. Britt Suelmann (UMC Utrecht) en uroloog Dr. Harm van Melick (St. Antonius Ziekenhuis) bespreken het gebruik van keuzehulpen voor nierkanker en het belang van samen beslissen in de zorg.

Aflevering 10:

Dr. Corina van der Hurk (IKNL) en Dr. Adriaan Bins (Amsterdam UMC) geven een update over de laatste ontwikkelingen van het PRO-RCC register en hoe dit kan bijdragen aan het verbeteren van de nierkankerzorg.

Naar de podcastserie>>

CBZ-NL-000928 June 2025

De nierkanker app

Komt mijn patiënt met gemetastaseerd niercelcarcinoom in aanmerking voor behandeling in studieverband?

Met de nierkanker app vindt u alle in Nederland geregistreerde prospectieve studies.

De nierkanker app kunt u als BIG-geregistreerde zorgverlener gratis downloaden via App Store en Google Play. Een account aanmaken kan met uw werkmail.

Wilt u uw gegevens aanleveren, dat kan via deze link.

Meer weten over de nierkanker app? Mail naar het secretariaat via info@drcg.nl.

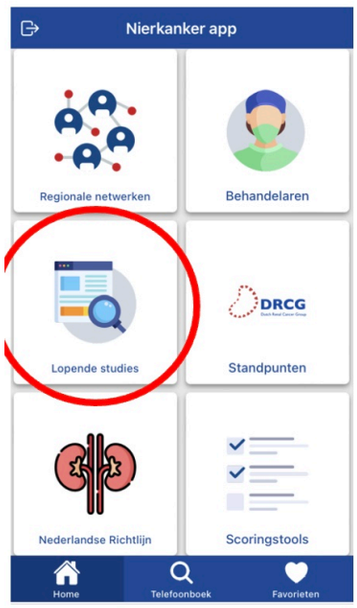

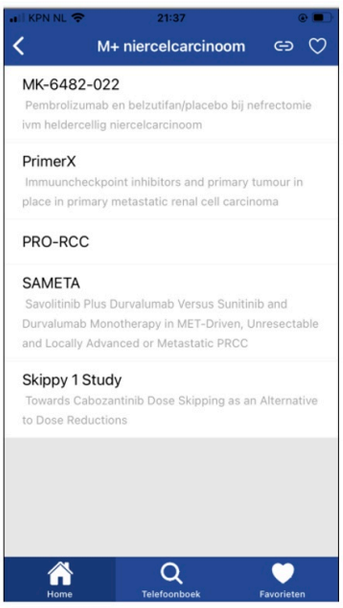

DRCG MIS (Medisch inhoudelijke standpunten) groep:

We streven er met de medisch inhoudelijke standpunten-groep (MIS) naar om kwalitatief en uniformer samen te werken. Er zijn inmiddels meer dan 20 standpunten ingenomen. Het is dan ook heel handig (en goed om te weten): **alle standpunten zijn laagdrempelig toegankelijk via de Nierkanker App**.

We vergaderen 3 keer per jaar online om de urologische en oncologische geagendeerde vlugschriften, concept-standpunten te bespreken en definitieve standpunten samen vast te stellen. Er is sinds kort ook een MIS groep voor verpleegkundig specialisten.

Heb jij een goed idee voor een nieuw medisch inhoudelijk standpunt of wil je meedoen met de MIS commissie? Laat het ons weten! Mail Jeanine via info@drcg.nl. Als je meer wilt weten kun je ook contact opnemen met Metin Tascilar of Deirdre Bochove, de voorzitters van de MIS-groep.

Tip: Een interessante optie is om keuze-co-assistenten of summa co-assistenten de wetenschappelijke onderbouwing van een standpunt uit te laten werken als onderdeel van hun keuze co-schap. Voor een ANIOS of AIOS of PA of VS kan het ook interessant zijn.

De volgende MIS-groep vergadering is op **09-09-2025** van 19.00 tot 20.00 uur.
Naar de pagina van de DRCG MIS-groep>>

DRCG research-groep

De DRCG research groep is de plek waar RCC behandelaren nieuwe aangeboden studies bespreken, brainstormen over op te zetten investigator-initated-study's (IIS). Studies die door de DRCG gesteund worden, krijgen het endorsement label.
De Research-groep wordt geleid door voorzitter Axel Bex (uroloog Antoni van Leeuwenhoek en NHS Londen) en voorzitter Maureen Aarts, (oncoloog MUMC+).
Alle studies die aan RCC centra worden aangeboden passeren in deze groep.
Werkt u voor een externe onderzoekspartij of farmaceutisch bedrijf dat een RCC studie in NL wil gaan doen, dan heeft de voorkeur dat u dit centraal aanmeldt bij de **DRCG**.

Dankzij de DRCG research-groep is het gelukt om een aantal interessante studies in Nederland op te starten.

Indien u geïnteresseerd bent om hierin ook uw bijdrage te leveren, dan bent u als RCC-behandelaar uiteraard van harte welkom. U kunt zich voor deze vergaderingen aanmelden bij het secretariaat. De volgende **DRCG research-groep vergadering** zal plaats vinden op 30-09-2025 van 19.00 tot 20.00 uur.
Naar de pagina van de DRCG research-groep>>

Tweede lijns-studies in Nederland
Afgelopen jaar heeft de DRCG research-groep aan studies het DRCG-endorsed label kunnen geven. De huidige endorsed trials zijn:

Sameta trial
Een fase III, open label, gerandomiseerd, driearmig, multicentrisch onderzoek van savolitinib plus durvalumab versus sunitinib en durvalumab monotherapie bij deelnemers met MET-gedreven, inoperabel en lokaal gevorderd of gemetastaseerd papillair niercelcarcinoom (PRCC) (SAMETA).

SKIPPY The pharmacological effects of using cabozantinib with a light breakfast Tijdens het DRCG symposium van 2022 werd de SKIPPY studie gepresenteerd. Inmiddels is de studie goedgekeurd en geopend in het LUMC en het EMC. In de studie zal worden onderzocht of het innemen van cabozantinib met het ontbijt leidt tot een betere opname en hogere blootstelling aan cabozantinib. In de vervolgstudie zal worden onderzocht of het hierdoor mogelijk wordt om cabozantinib regelmatig over te slaan zonder de blootstelling te verlagen. Dit lijkt een goed alternatief omdat cabozantinib een lange halfwaardetijd heeft (+/- 120 uur). Tevens zal worden uitgezocht of door het regelmatig overslaan van cabozantinib 60 mg een vergelijkbare blootstelling bereikt kan worden als met de gebruikelijke dosisreducties naar 40 en 20 mg. Dit kan leiden tot een aanzienlijke kostenbesparing omdat alle tabletten cabozantinib dezelfde prijs hebben ongeacht de dosering.
Studieoverzicht op DRCG site>>

DRCG Multidisciplinair Niercelcarcinoom Symposium

Save the date

Maandag 23-03-2026

DRCG Multidisciplinair jaarsymposium

De **DRCG (Dutch Renal Cancer Group)** heeft het 14-e landelijke **multidisciplinair** symposium **niercelcarcinoom** op **maandag 2 maart 2025 in de ReeHorst te Ede** gehouden. Het was leerzame, mooie dag en we hebben een goede beoordeling gekregen uit de evaluatie, waarvoor dank!

De **DRCG (Dutch Renal Cancer Group)** houdt het 15-e landelijke **multidisciplinair** symposium **niercelcarcinoom** op **maandag 23 maart 2026.**

De programma-cie bestaande uit **Tom van der Hulle, LUMC Leiden, Judith Bosschieter, NMZ Alkmaar** en **Maureen Aarts, MUMC+ Maastricht** zijn weer vol enthousiasme begonnen om er weer een mooie leerzame dag van te maken.

Naar de symposium pagina>>

De **VS-IS (Inhoudelijke Standpunten) groep**

De **VS-IS (Inhoudelijke Standpunten) groep** is een van de actieve groepen binnen de **DRCG VS groep**. De eerste vergadering was op dinsdag 20 mei 2025. De volgende vergadering is dinsdag 30 september 2025 om 17.00 uur.

Tijdens dit overleg bespreken ze de lopende en nieuwe casuïstiek, actualiseren ze eventueel onze inhoudelijke standpunten en stemmen de verdere samenwerking af. De input en expertise zijn hierin van grote waarde.
De VS-IS groep voorzitters zijn Judith de Rooij (MaximaMC) en Sandra Dikkes (Isala).

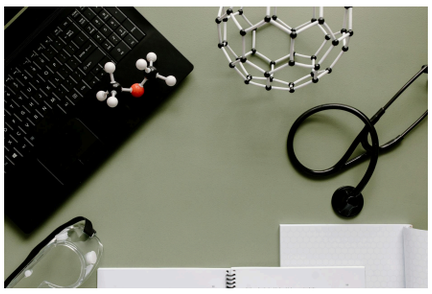

Open versus robotic-assisted partial nephrectomy in patients with intermediate/high-complexity kidney tumours: final results of the randomised, controlled, open-label, multicentre trial OpeRa

De OpeRa-studie vergeleek robot-geassisteerde en open partiële nefrectomie voor complexe nierkanker. Door te weinig deelnemers kon niet bewezen worden dat RAPN significant beter is dan OPN in het verminderen van complicaties binnen 30 dagen. Wel hadden RAPN-patiënten minder pijn, een korter ziekenhuisverblijf en een betere kwaliteit van leven na de operatie, ondanks een langere operatieduur.
Naar de publicatie>>

Stichting PRO-RCC
De Stichting PRO-RCC is een samenwerking van de wetenschappelijke vereniging DRCG, de beroepsgroep, de patiëntenvereniging en IKNL. Het register is opgezet met ondersteuning van het Dutch Oncology Research Platform DORP.
PRO-RCC is opgezet als een multicenter cohort en begin 2023 van start gegaan met de insteek om praktijkdata te verzamelen over de diagnostiek en behandeling van minimaal 70 procent van de patiënten met nieuw gediagnosticeerd niercelcarcinoom in Nederland. Momenteel zijn er zo'n vijftien ziekenhuizen aangesloten bij het cohort en zijn ongeveer 220 patiënten aangemeld. Dertig ziekenhuizen hebben de intentie uitgesproken om patiënten aan te melden. De verwachting is dat over enkele jaren data van enkele duizenden patiënten beschikbaar zijn.
Verder lezen>>

IKCC
International Kidney Cancer Coalition

Wereldnierkankerdag

Op 19 juni 2025 werd wereldwijd stilgestaan bij **Wereldnierkankerdag**, met als thema: *"Wees lief voor je nieren"*.

Deze dag stond in het teken van bewustwording over het belang van niergezondheid voor mensen die leven met nierkanker. De **International Kidney Cancer Coalition (IKCC)** bracht opnieuw een wereldwijde enquête uit onder patiënten en naasten. Hieruit bleek dat veel mensen met nierkanker onvoldoende weten hoe ze hun nieren gezond kunnen houden. Dat is zorgelijk, want een verminderde nierfunctie heeft directe gevolgen voor: de kwaliteit van leven, de behandelopties die beschikbaar zijn en deelname aan klinische studies.

Drie niertests en praktische tips

Ter ondersteuning ontwikkelde IKCC een praktische Engelstalige gids met: de **drie niertests** die iedereen met nierkanker regelmatig zou moeten laten doen, eenvoudige leefstijltips om de nieren in zo goed mogelijke conditie te houden, en adviezen voor overleg met zorgverleners.
Meer lezen IKCC website>>

Zorginstituut Nederland

Ontwikkelingen IZA

Het Integraal Zorgakkoord (IZA) gaat over zorg die geregeld wordt in de Zorgverzekeringswet (Zvw). Daarin is vastgelegd wat er vanuit de basisverzekering wordt vergoed. In het akkoord maken de partijen afspraken over de kwaliteit, de toegankelijkheid en betaalbaarheid van de zorg in Nederland.

Onlangs is het document: **Naar passende oncologische- en vaatchirurgische zorg - Proces naar vaststelling normen tranche 1.** Het document beschrijft het proces van het vaststellen van de normen voor behandelingen bij kanker en vaatziekten. Daarnaast bevat het document de normen die zijn vastgesteld en de bijbehorende onderbouwing.
Verder lezen naar document>>

IKNL integraal kankercentrum Nederland

NFU en IKNL bundelen krachten voor behoud IKNL-trialbureau

Op 22 mei 2025 maakten **NFU en IKNL** bekend samen te werken aan het behoud van het **IKNL-trialbureau**, dat cruciaal is voor de coördinatie van klinisch oncologisch onderzoek in Nederland.

Door het besluit van VWS om de subsidie per 1 januari 2026 stop te zetten, kwam de toekomst van het bureau – en daarmee van vele klinische studies – in gevaar. Dat had directe gevolgen voor patiënten en onderzoekers, en zou innovaties in de oncologie ernstig remmen.

De **NFU** heeft nu toegezegd te investeren in het waarborgen van de continuïteit. In de komende maanden wordt gewerkt aan een plan voor een toekomstbestendige inrichting, waarbij de UMC's vanaf 2027 mogelijk de verantwoordelijkheid overnemen.

Dankzij deze stap kunnen lopende én nieuwe studies voorlopig doorgang vinden, en wordt gewerkt aan een structurele oplossing voor de langere termijn.

Voor vragen kunnen opdrachtgevers terecht bij hun contactpersoon of via trialbureau@iknl.nl.

Patiëntenvereniging blaas- of nierkanker 25 jaar

Patiëntenvereniging blaas- of nierkanker

Patiëntenvereniging blaas- of nierkanker is er voor iedereen die te maken heeft met blaaskanker, nierkanker en de zeldzame urinewegkankers: nierbekkenkanker, plasbuiskanker, urineleiderkanker en urachuskanker. Ze zijn er voor patiënten én voor naasten. Leven met Blaas of nierkanker had 12 April de landelijke contactdag.
Naar de pagina>>

Agenda
- EAU, meer informatie
- ASCO, meer informatie
- ESMO meer informatie
- EMUC meer informatie

Naar de DRCG agenda

Naar de NVU nascholingsagenda

Naar de NVU cursuswijzer

U ontvangt deze mail omdat u heeft aangegeven op de hoogte gehouden te willen worden van nieuws en ontwikkelingen en/of betrokken bent bij de DRCG of via 1 van onze groepen.

N.B.: Indien u onze mail van de DRCG wilt blijven ontvangen, adviseren we u om info@DRCG.nl te whitelisten, anders komt deze mail soms in de spambox terecht.

De informatie verzonden met deze e-mail is vertrouwelijk en uitsluitend bestemd voor de geadresseerde(n) of diens gemachtigde(n). Indien u dit e-mail bericht per abuis heeft ontvangen, dan wordt u verzocht dit bericht aan de afzender te retourneren en vervolgens te vernietigen. Verder willen wij u er op wijzen dat wanneer u niet de geadresseerde bent, het doorsturen, kopiëren of verspreiden van de inhoud van deze e-mail verboden is. Indien u zich wilt afmelden voor onze mail, dan kunt u dit aangeven bij ons via:
info@drcg.nl.

DRCG
Postbus 821|3700AR, Zeist
E-mail: info@drcg.nl
Telefoon: 0639488702

KVK 41133546

Hoewel aan de inhoud van deze e-mail uiterste zorg is besteed, kan geen aansprakelijkheid worden aanvaard voor mogelijke onjuistheden. De organisatie aanvaardt tevens geen aansprakelijkheid voor schade -van welke aard dan ook-, direct of indirect veroorzaakt door deze e-mail en/of bijlagen.

Dit emailbericht is verzonden naar: info@drcg.nl

Voorkeuren aanpassen | Afmelden